Sonnabend, den 17.02.2007

Plessaer Carnevals-Club e.V. * Wir geben Narren ein Zuhause *

Mit Rucksack, Wanderstock und Hut, Camping finden alle gut !

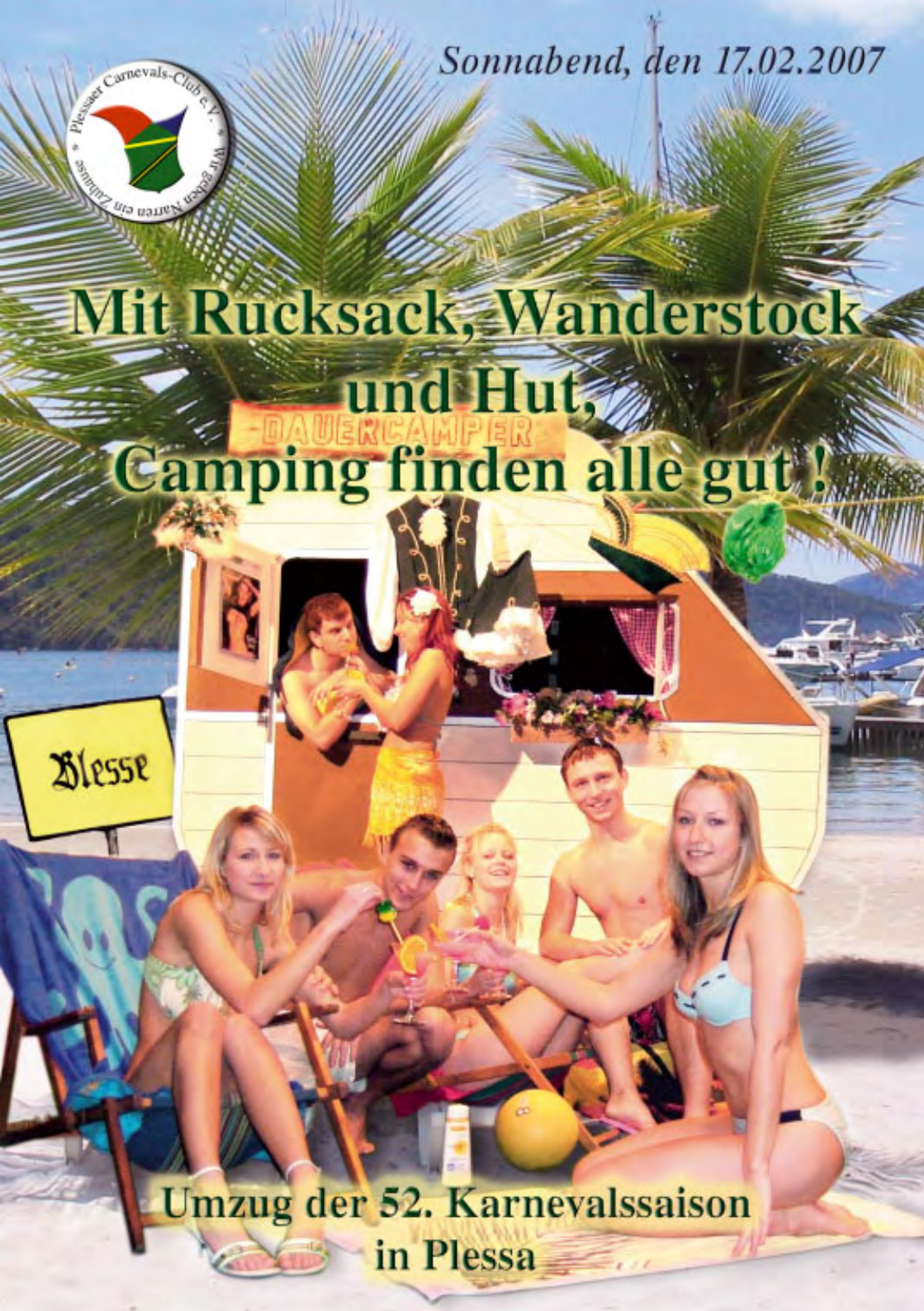

Umzug der 52. Karnevalssaison in Plessa

Prinz Steffen I. und
Prinzessin Melanie
Kinderprinz Tom und
Prinzessin Theresa

Liebe Karnevalsfreunde und Fans des närrischen Treibens!

Es ist uns,

Prinz Steffen I. von Blesse und Prinzessin Melanie
sowie
Kinderprinz Tom I. und Prinzessin Theresa

eine große Freude und Ehre, euch als Prinzenpaare durch die 52. Saison zu geleiten und beim schönsten und größten Umzug der Region begrüßen zu dürfen.
In weiser Voraussicht auf das diesjährige Saisonmotto

„Mit Rucksack, Wanderstock und Hut, Camping finden alle gut!“

wurden von unseren Gemeindevertretern bereits vor Jahren riesige Freiflächen im Gewerbegebiet geschaffen, die wir jetzt den Gästen aus Nah und Fern als Stellplätze für ihre Zelte und Caravans anbieten können. Einige Dauercamper trotzen dort gut ausgerüstet schon lange jedem Wetter. Denn nicht nur die Plessaer haben viel Spaß in der fünften Jahreszeit – nein, auch viele Karnevalsfreunde aus anderen Orten feiern mit uns bei den Abendveranstaltungen, säumen in bunter Schar unsere Umzugsstrecke oder sind selbst aktiv dabei. Vor diesem begeisterungsfähigen Publikum sind schnell alle Mühen der Probenarbeit und des Aufbaus vergessen. Heute kann endlich mit berechtigtem Stolz gezeigt werden, was in wochenlanger geheimer Vorbereitung genäht, gemalt und zusammengebaut wurde.
Danken möchten wir an dieser Stelle allen Mitgestaltern des Umzuges für ihr Engagement – ob Fußvolk oder Wagen, ob Karnevalsverein oder Musikkapelle. Ein herzlicher Dank gilt ebenso allen Helfern im Hintergrund für ihren hohen uneigennützigen Einsatz sowie den Sponsoren und Einwohnern von Plessa, die uns in finanzieller und materieller Hinsicht großzügig unterstützt haben.
Wünschen wir uns nun vergnügte Stunden bei unserem „Wandertag“ und hoffen, dass wir am Abend trockenen Fußes auf dem Zeltplatz ankommen.

Auf den Plessaer Karneval ein dreifaches Aliwatschi – hoi, hoi, hoi!

Bitte nutzen Sie die ausgewiesenen Parkplätze und halten Sie die Umzugsstrecke frei, folgen Sie den Anweisungen unserer Helfer, das Parken Ihres Autos direkt an der Narrentribühne erwies sich in den letzten Jahren als ungünstig. Bei dieser Veranstaltung handelt es sich um Straßenkarneval. Eine Kostümierung der Zuschauer, mittanzen, mitsingen und mitfeiern sind also durchaus erwünscht. Bei allem Feiern ist aber jeder für sich selbst zuständig, denn Sie sind selbst schuld, wenn Sie hier zugucken. Achten Sie besonders auf Ihre Kinder! Nehmen Sie sie am besten an die Leine, damit sie beim Fangen der Wurfartikel nicht unter die Räder kommen. Bitte denken Sie, bei allem Spaß, auch an unsere Finanzen. Wenn Sie von unseren freundlichen Spendensammlern daraufhin angesprochen werden, seien Sie bitte nicht kleinlich. Vielen Dank für Ihr Verständnis und Ihre Spende. Wir wünschen Ihnen viel Spaß und eine gute Unterhaltung beim Straßenkarneval der 52. Saison.

Besuchen Sie uns wieder beim nächsten Karnevalsumzug am Sonnabend vor Rosenmontag 2008 in Plessa

Die Umzugsstrecke

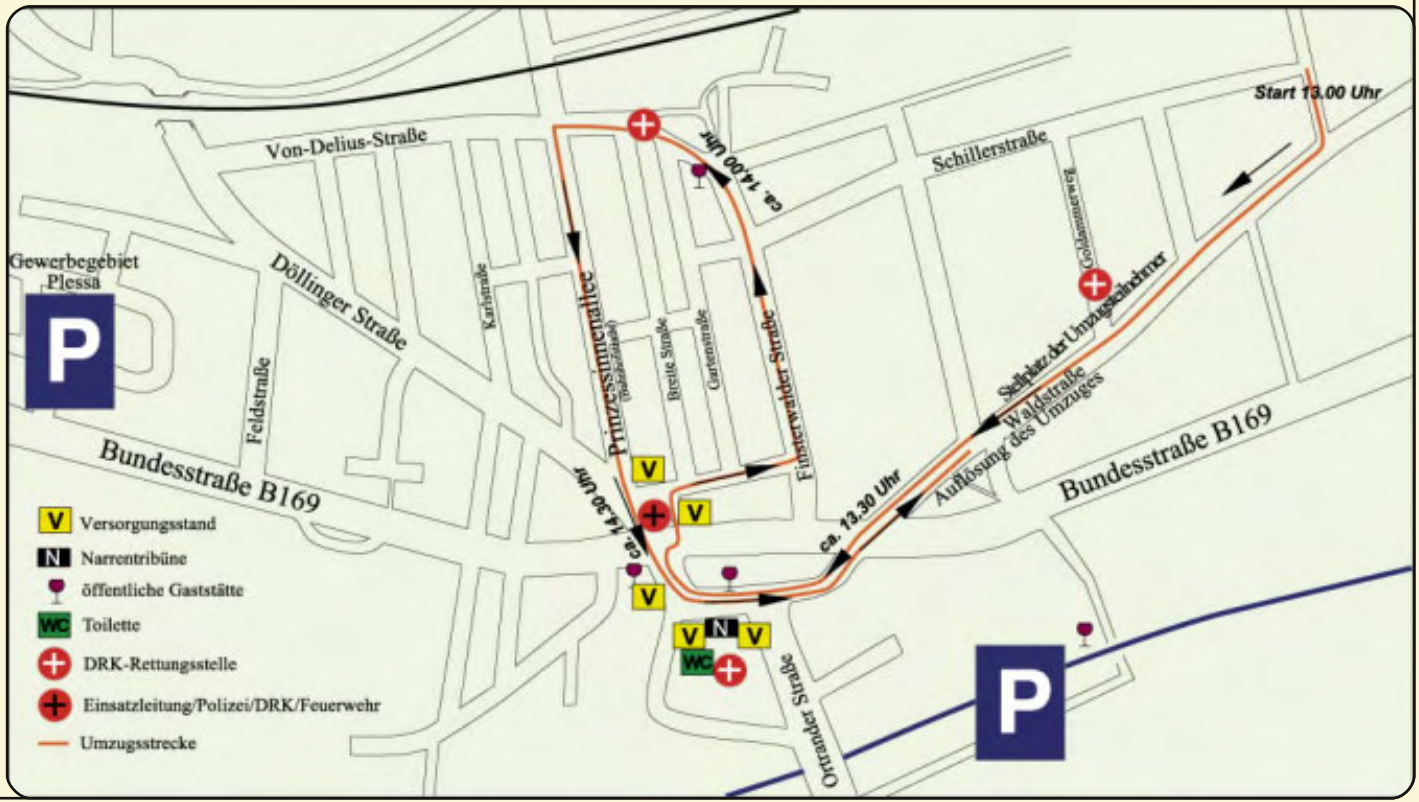

Karnevalsumzug der 52. Saison, angeführt von der:
Karnevalsgesellschaft des PCC e.V.

Die Musketiere mit den Traditionsfahnen des PCC
Die närrische Plessaer Saalpolizei
Das närrische Gericht
Spielmannszug Hirschfeld e.V
Die schönsten Beine Plessas
- Die Funkengarde des PCC
Der Ministerrat des PCC
Die Damen und Herren aus dem Hintergrund
    - Die Damen von der Vereinsbar
    - Das Technikteam des PCC

Prinz Steffen I. von Blesse und Ihre Lieblichkeit Prinzessin Melanie
Die Prinzengarde des PCC
Die Plessaer Jugendgarde
Orchester der Bergarbeiter e. V. Plessa
Der Plessaer Kinder-Carnevals-Club - PKCC
    - Kindermusketiere
    - Kinderfunkengarde
    - Kinderprinzenpaar Prinz Tom I. und Prinzessin Theresa
    - Kinderprinzengarde

Es folgt das närrische Volk von Plessa mit seinen Gästen:

11.	Spielmannszug "Deutsche Eiche" Hirschfeld	di erschde reise jedis jahr-geht nach blesse - da is wahr!
12.	Red Devils, Wainsdorf + Heimatverein Koselitz	Selbst für Dumper und Red Deivel macht Camping in Plessa Spaß - ganz ohne Zweifel
13.	BFC - "Biehlaer Faschingsclub"	- Letzte Herberge im ewigen Eis -
14.	Privatinitiative "Feuchte Vützen"	Die "Feuchten Vützen" campen auch im Wintter -in einem Iglu - das ist viel gesünder.
15.	Biehlaer Funkengarde e. V.	In 80 Tagen um die Welt mit Gammelfleisch das ewig hält
16.	Schalmeienorchester Tettau/Frauendorf	
17.	Carnevalsclub Grünewalde 83 e. V.	Saisonmotto: Beim CCG gibt's viel zu lachen, wenn Mann und Frau Theater machen

18.	"6 ohne Namen"	Beim Camping in Blesse da ist es heut bitter kalt - trotzdem schmeckt uns lecker, das tiefgefrorene Eis!
19.	"Die Schradenräuber"	Camping-mückenfrei, die Schradenräuber sind dabei
20.	Grödener Jecken	"Wir grillen jede Sau"
21.	Ottendorfer Carnevalsclub e. V.	Saisonmotto: Hokuspokus, verrückte Zeit - mal Zauber und mal Wirklichkeit!
22.	"Die Sumpfbiber"	"Der Wald ist nicht genug, Camping hinter den 7 Bergen mit den 3 x 7 Sumpfbiberzwergen"
23.	"Club 2000 - Die Spilunke"	Packen Lager und Spilunke ein ihr großes Zelt, dann weiß die ganze, weite Welt, die Kehlen bei uns sind immer nass. Wir ham bei jedem Wetter uns'ren Spass!
24.	"Der Simson Club"	Grill und Zubehör - Zwischen Schnaps, Bier, Korn und Wein, passt immer noch 'ne Bratwurst rein. Danach sind alle betrunken und satt, Camping in Plessa, da flipp ich aus, da dreh ich ab!
25.	Brigade "Feuchter Knorpel"	Statt Karibikstrand - blieb uns das alternative Camp am Elsterstrand
26.	Folberner Carnevals-Verein	Saisonmotto: Ob Liebe, Krimi, Spiel um's Geld - mit dem FCV durch die Fernsehwelt Prinzenpaar: Prinz Frank II. und Prinzessin Kathrin I.
27.	"Familie Feuerstein"	Von Jamaika über Wellen durch's Meer, reiten wir auf 'ner Banane daher, nur um in Blesse den Karneval zu erleben, kann's noch was Schöneres geben?
28.	"Plesser Stinksöck"	Eskimos beim Camping
29.	"Gornsche Spassvögel"	Die schönste Sache auf dieser Welt, ist poppen im Einmannzelt.
30.	"Die Hafengirls"	"Auch Eskimos mit Stock und Mütze, finden Camping in Blesse spitze!"
31.	"Schräge Vögel" n. e. V.	Der Wanderzirkus zu Gast in Plessa
32.	Jugendclub Merzdorf/Gröden	"Lagerfeuerzeit"

33.	"Die Unverbesserlichen"	Campingurlaub First Class - in Dubai macht das riesig Spass
34.	"Die Töpfchenbude"	Nackt sind wir - d'rum rein das Bier!
35.	"The sexy Oldies"	Frisch, Frech, Fröhlich, Frei Jungpioniere waren immer dabei
36.	Lomnitzer Carnevals Club	Saisonmotto: Das Geld ist knapp, der Fiskus gierig und der Weg nach Asien schwierig! Prinzenpaar: Prinz Gunar I. und Prinzessin Mirka I.
37.	"Latsch und Bommel	Die Marsmenschen finden' interessant, campen gehen am Elsterstrand
38.	"Team 2000"	Wir reisen durch das ganze Land und campen heut am Elsterstrand
39.	Schwarzheider Carnevals Club e. V.	Sessionsmotto: Zschornegosda's Held und Rächer der SCC - der jagt Verbrecher! Prinzenpaar: Prinz Sokrates I. und Prinzessin Penelope I.
40.	"Die Zeisholzmichels"	Was trägt der Zeisholzer Schotte unter dem Rock? Rucksack und Wanderstock!
41.	"Party - People"	Sind im Gepäck nur Schmuck und Wein, müssen es Weiber beim Campen sein! Wir haben keine Ahnung vom Leben in der Natur, wichtig ist uns nur die Frisur!
42.	"Club 85"	Ob 30 Grad Minus oder Plus, Camping ist für uns ein Muss!!!
43.	Karnevalsclub Lauchhammer 1974 e. V.	
44.	Fanfarenzug Großräschen e. V.	
45.	Karnevalsclub Annahütte 1948 e. V.	Saisonmotto: Im Narrenhotel des KCA begrüßen wir Gäste aus Fern und Nah Prinzenpaar: Prinz Uwe II. und Prinzessin Grit I.
46.	"Die Bestechlichen"	In Blesse wird es uns zu heiß, drum campen wir im ewigen Eis.
47.	"Närrische Verwandtschaft"	Eltern, Kinder und Gepäck unser Trabbi schleppte alles weg, und ein Urlaubsplatz auf Rügen - die ganze Familie war zufrieden.

48.	"Die Krauschützer Dorfteichpiraten"	Auch in Krauschütz, ungelogen trifft sich eine närr'sche Bande, ob nackich oder angezogen an des Teiches Badestrande. Wir schnappen uns're Campingsachen, Strohhut, Grill und Wasserball, um einen Urlaubstrip zu machen nach Blesse zu dem Karneval!
49.	"Niemand & Co"	Auf dem Campingplatz immer wieder lassen sich auch Schmetterlinge nieder
50.	Radeburger Carnevals Club	Saisonmotto: "Wir sind fuffi" Prinzenpaar: Prinz Nils I. und Prinzessin Carina I.
51.	"Witzig und Spritzig"	Alles Wurscht!
52.	MUCKEFUCK-TEAM & Consorten	FKK am grünen See
53.	Winklischer Carnevalsclub	Saisonmotto: Im 9. Jahr lässt mit Helau der Bauer mal heraus die Sau! Prinzenpaar: Prinz Thomas I. und Prinzessin Carmen I. Kinderprinzenpaar: Prinz Christoph I. und Prinzessin Tabea I.
54.	"LPG Letzte Ernte"	Ist es draußen noch so kalt,vor'm Campen machen wir nicht halt.
55.	Fastnachtsclub Breitenau	"Eine Kutschfahrt ist lustig"
56.	"Die Stromer	Das Zeltplatzkino - Weil's im Kulturhaus nicht mehr flimmert, haben wir uns selbst gekümmert
57.	CFC Dabern/Großbahren Carnevals-Fan-Club	Ägyptische Pharaonen besuchen Plessa

Auf Wiedersehen
am Sonnabend, den 2. Februar 2008, 13.00 Uhr
zum
Närrischen Umzug der 53. Karnevalssaison in Plessa

...und für alle, die am närrischen Umzug als Aktive teilnehmen möchten:

Informationen bei: Plessaer Carnevals-Club e.V.
Carsten Schellschmidt
Gartenstraße 30
04928 Plessa
Tel.: 03533/510356

Aktuelle Infos auf unserer Internetseite www.Aliwatschi.de

Das Prinzenpaar

Um Euch unser Prinzenpaar näher vorzustellen, haben sich unsere Paparazzi mal auf die Lauer gelegt und ein paar Fotos geschossen...

Plessaer Carnevals Zeitung, 17.Februar 2007, Nr. 52

Klatsch und Tratsch

Publikumsliebling 2006:

"Die Lobenburger"

- Verein für Heimat und Historie e. V. -

Seit einigen Jahren gibt es neben der bewährten Jurywertung zusätzlich den Fanpreis für Umzugsbilder. Dabei haben die Zuschauer die Möglichkeit, eine Stimme für das ihrer Meinung nach schönste Umzugsbild zu vergeben. Dies kann traditionell, mit einem im Umzugsprogramm abgedruckten Stimmzettel oder in der moderneren Art und Weise über das Internet erfolgen. Es ist natürlich unbestritten, dass es auch entscheidend ist, wie groß die Anhängerschaft der jeweiligen Umzugsgruppe ist und wie man es vermag, diese für die Stimmabgabe zu aktivieren.

Mit der Startnummer 34 gingen die "Lobenburger" 2006 an den Start. Das Motto ihres Umzugswagens lautete:"600 Jahre! Plessa's Leut, die unbekannten feiern heut".

Aus einer Gruppe von Laiendarstellern gründete sich im Oktober 2001 in Hohenleipisch der Verein "Die Lobenburger". Mit selbstgeschriebenen Theaterstücken und ebenso selbstgefertigten Kostümen, bereichert der Verein seitdem Volks- und Dorffeste mit seinen Darbietungen.

Im Jahre 2005 beteiligte sich der Verein erstmalig am Plessaer Karnevalsumzug. Passend zur damaligen Jubiläumssaison des PCC, gestaltete man ein Umzugsbild unter dem Motto "Alte Zeiten - Schöne Erinnerungen".

Heute ist man an einer Vielzahl von Projekten beteiligt. So zum Beispiel bei der Betreuung von Arbeitsgruppen im Rahmen des Projektes Ganztagsschule oder bei der Förderung des naturnahen Tourismus in Zusammenarbeit mit dem Naturpark Niederlausitzer Heidelandschaft und dem Wirtschaftsraum Schraden.

BAD LIEBENWERDA
MINERALQUELLEN
DAS QUELLGESUNDE

LVM - Versicherungen
Binia Weber
Waldstraße 26
04928 Plessa
☎ (03533) 51 09 55

Keraton-Tongruben GmbH
Siedlung Heimat 40
04928 Plessa
☎ 03533/5320

Bezirksschorbsteinfegermeister
Uwe Petersen
Schillerstraße 39
04910 Elsterwerda
☎ (03533) 24 14

Herr SR. Lutz Böhme
Laasemühlenring 9
04928 Plessa
☎ 03533/ 510 101

Ver. Lohnsteuerhilfe e.V.
Ansprechpartner Bettina Breunig
Gröditzer Straße 59
01609 Frauenhain
☎ 035263/ 45370

Partyservice
Karin Thron
Bahnhofstraße 14
04928 Plessa
☎ 03533/5335

W. Thron
GmbH & Co KG
Dachdeckermeisterbetrieb
- Dacheindeckungen aller Art
- Dachklempnerei, Schornsteinkopfsanierung
- Wärmedämmung an Dach und Fassade

04928 Plessa - Bahnhofstraße 14
☎ 5335 - Telefax 5399

Wintergärten!
Glaskonstruktionen aus Aluminium - Stahl - Holz
SYSTEMBAU RÖCK GmbH

Döllinger Straße 15, OT Kahla
04928 Plessa, ☎ (03533) 4 81 30

Herr Frank Werner
Kleine Gasse 2
04928 Plessa
☎ (03533) 5309

Friseursalon
J. Jähnigen
Döllinger Straße 1
04928 Plessa
☎ 03533 / 5256

Frau Dipl. med. Schulze
Paulstraße 16
04928Plessa
☎ 03533/ 5351

Brennholzhandel
Andreas Raum
Waldstraße 58
04928 Plessa
☎ (03533) 51 12 18

Herr Manfred Drews
Steinweg 8
04928 Plessa
Ortsteil Döllingen

Brennstoffhandel
Christian Wiedemann
Steinweg4
04928 Plessa
☎ (0 35 33) 53 77

Agrargenossenschaft
Elstertal Plessa e.G.
Waldstraße 71
04928 Plessa
☎ (0 35 33) 52 22

Büro- und Schreibwaren
Monika Brückner
Gartenstraße 1
04928 Plessa

Gasthof und Hotel
"Zur Futterkrippe"
Von-Delius-Straße 1
04928 Plessa
☎ 03533/5356

Gartenbaubetrieb
Tismar
Karlstraße 5
04928 Plessa
☎ (03533) 53 66

Traumkleider.de
Braut- und Abendmoden
Liliana und André Kelle

Raum
BEDACHUNGEN GMBH
Sylvio Raum
Dachdeckermeister
Turmstraße 1 - 04928 Plessa
☎ (03533) 5281 - FAX 5255
Bedachung * Wandverkleidung
Isolierarbeiten * Gerüstbau
Schornsteinbau * Dachklempnerarbeiten
NEU! Solaranlagen

Gasthof Schüler
04928 Plessa
Platz des Friedens
☎ 03533/ 5303

HOFMANN
Baustoffhandel u. Transporte
04910 Elsterwerda
Kochhorstweg 59
☎ 03533/ 4814-0

Anlagenbau und Tanktechnik
Elbe-Elster GmbH
Schillerstraße 56
04928 Elsterwerda
☎ (03533) 16 30 47

Fleischerei
Ralf Sommer
Stolzenhainer Straße 8
04932 Prösen
☎ 03533/ 8202

Meisterbetrieb **KLARE**
Haustechnik
Sanitär, Heizung, Installation
Ackerstraße 24, ☎ 51 01 77
04928 Plessa, FU 0171-4902961

Zielke & Kruta
Fliesen u. Ausbau Gbr
Feldstraße 13
04910 Elsterwerda
☎ 03533/ 2502

Appschleppdienst - Autoverwertung
Freie Werkstatt
Horst Lentzsch
Roland-Schmidt-Straße 10
04910 Elsterweda
☎ (03533) 47 70 * Fax 47 50

Bücker
Versicherungsmakler GmbH
Waldstraße 42
04928 Plessa
☎ (03533) 5337

KOPIER-SERVICE
Andrea Schmidt
Siedlungsstraße 15a
04910 Elsterwerda
☎ 01 75 -7 80 17 77

Garten- und Landschaftsbau
Diplom Gartenbauingenieur
MARKUS BRÖDNER
- Pflasterarbeiten - Begrünung - Sportplatzbau
Glück-Auf-Ring 2 * 04928 Plessa
☎ **(03533) 16 26 26 * Fax 60 75 89**
Funk (0178) 4 72 06 84

Stempel - Wohmann
Rene Wohmann
Schillerstraße 22
04934 Hohenleipisch
☎ 03533/ 163775

MÜLLER'S Getränkewelt
immer für Sie da!
Getränkefachmarkt
Waldstr. 5 - 04928 Plessa

Thomschke
LAUCHHAMMER
SEAT ŠKODA Audi
Finsterwalder Straße 1 - 5
01979 Lauchhammer-West
☎ (0 35 74) 78 00 - 24
FAX (0 35 74) 70 39

Bauer
FRUCHTSÄFTE

Hofmann
Malerbetrieb OHG
Schillerstraße 9
04928 Plessa
☎ 03533/ 5324

Bäckerei
Ralph Noel
Elsterwerdaer Straße 1
04934 Gröden
☎ (03 53 43) 5 16

Biebach-Reisen
Dresdener Straße 6
04934 Hohenleipisch
☎ (03533) 7715

Schneiderstube
M. Poppe
Nebenstraße 8
04932 Prösen
☎ (0 35 33) 84 04

DEVK-Versicherungen
Friedhelm Lindner
Lindenstraße 13
04910 Hohenleipisch
☎ (03533) 16 33 19

textil *vitrine*
Kirchplatz 14
01558 Großenhain
Inh. Edith Hübner Tel./FAX 03522 /507931
www.textil-vitrine.de

Bauplanungsbüro
Dipl.-Ing. Hubert Freigang
Gartenstraße 9
04928 Plessa
☎ (0 35 33) 53 18

Gardinenstudio
Andrea Langer
Hauptstraße 20
04928 Elsterwerda
☎ 03533/ 3854

CAP'S T-SHIRTS
Müller GbR
Waldstr. 5 Tel.: 5349
04928 Plessa
Werbung & Textildruck
Wir drucken für Sie!

Autohaus Kamenz
Inh. Christian Kamenz e. K.
Glück-Auf-Ring 6
04928 Plessa
☎ (03533) 51 06 06

Restaurant
"Mühlenschänke"
An der Elstermühle 7
04928 Plessa
☎ (0 35 33) 51 16 94

Hofmann
Brunnenbaumeisterbetrieb
Inhaber * Andre' Seßler
Hauptstraße 45 a
04928 Plessa
☎ 03533/ 510935

Sparkasse Elbe-Elster
Geschäftsstelle Plessa
Breite Straße 28, 04928 Plessa
☎ (03533) 1 82 00 - 0

Volmann
Getränke OHG
04910 Elsterwerda
Mittelweg
☎ 03533/3651

Camping finden alle gut

Den Narren sagt man nach, dass sie Entwicklungen bereits erkennen, wenn andere noch nicht einmal eine Ahnung davon haben.
Der PCC hat sich in diesem Jahr das Thema Camping auf seine Fahnen geschrieben, denn der Tourismus ist für unsere gebeutelte Region die letzte große Chance für den seit 1990 propagierten Aufschwung.
Da die touristische Infrastruktur zur Zeit aber noch recht unterentwickelt ist, gilt es, aus den vorhandenen Gegebenheiten mit Visionen und Steuergeldern eine Oase der Entspannung zu schaffen. Vom Kohlenpott zum Urlaubsparadies – stellen wir uns der Herausforderung!
Es bietet sich geradezu an, das unausgelastete Gewerbegebiet einer touristischen Nutzung zuzuführen. Ein Campingplatz an dieser Stelle kostet fast nix und wäre ein Segen für die Gemeinde. Weniger betuchten Zeitgenos-sen werden kostengünstige Übernachtungen im Außencamp unter der Elsterbrücke angeboten.
Mit etwas Phantasie und Engagement ist es ein Leichtes, unseren Campern ein abwechslungsreiches Programm zu präsentieren. Für abenteuerlustige Urlauber lohnt sich ein Ausflug in Plessas wald- und wildreiche Umgebung. Nachdem der weiße Problembär im Jahre 2005 von den Funken des PCC erlegt wurde, haben sich inzwischen in der Niederlausitzer Heidelandschaft einige Wolfsrudel niedergelassen.

Ganz wagemutigen Touristen bieten wir Übernachtungen im Wald an. Ängstlichen Typen empfehlen wir, sich vor der Begegnung mit den wilden Bestien bei Schlecker mit Pampers einzudecken. Weitere Möglichkeiten für Erlebnistourismus sind Führungen im historischen Plessa auf den letzten unsanierten, spärlich beleuchteten Straßen bis zum Industriemuseum. Verpflegungsbeutel mit einheimischen Produkten werden zuvor im Kulturhaus ausgereicht. Andere Highlights sind Rafting auf der Elster, Mountenbiketouren übers Kippengelände zur Straußenfarm mit Eiverkostung und anschließendem Straußenreiten.
Naturnahes Wohnen erlernen Interessierte bei Seminaren unter fachkundiger Anleitung in der ehemaligen Lehrwerkstatt. Im Schürfgebiet bei der vielen noch bekannten Brikettfabrik können Aktivurlauber für ein geringes Entgelt nach dem schwarzen Gold Plessas graben. Wer diese Mühe scheut, kauft sich im Souvenierstand nebenan seinen Kohlendreck in Tüten.
Um ganzjährig den immer stärkeren Wetterkapriolen entgegenzuwirken, sollte ein riesiges Zelt über Plessa aufgestellt werden, ähnlich der Überdachung von „Tropical Island“. Auch das marode Kulturhausdach,

Stolz präsentierten die Funken des PCC ihre Jagdtrophäe. Problembär Kuno, der Schrecken der Lausitzer Wälder, war bezwungen.

sowie die in die Jahre gekommene Kirche könnten, durch das Zelt gut geschützt, noch einige Jahre ohne Sanierungsmaßnahmen überdauern. Selbst wir Karnevalisten hätten einen Riesenvorteil davon: der Blick zum Himmel am Morgen des Umzugstages wäre nicht mehr notwendig und auch über die Art der erforderlichen Getränke (Glüh-wein oder Bier) brauchten wir uns keine Gedanken mehr machen.

Nach der vorübergehenden Machtübernahme der Narren am 11.11. haben Amtsdirektor und Bürgermeister die Aufgabe, ein Projekt nach unseren Visionen zu erarbeiten. Wie Entscheidungsträger für die Finanzierung dabei wohlwollend positiv gestimmt werden können, ist gegebenenfalls im Kraftwerk zu hinterfragen. Letztendlich dürfen wir als Initiatoren aber nicht verantwortlich gemacht werden....

Auf den
Plessaer **C**amping-**C**arneval
ein Prost.

Unsere Visionen: Umzug 2015 in Plessa. Über dem Platz des Friedens wölbt sich ein riesiges Zelt.

Achtung !!!
PCC-Publikums-Sonderpreis

Jährlich stiftet der PCC einen Sonderpreis, der unabhängig von der Entscheidung unserer bewährten Jury vergeben wird. Ihr liebe Zuschauer seid gefragt. Trefft Eure Wahl und vermerkt die Nummer des von Euch favorisierten Umzugsbildes in diesem Abschnitt. Schickt diesen, oder eine Postkarte, mit dem Kennwort Publikumsliebling bis zum 11.03.07 an

Plessaer Carnevals-Club e. V.
Peter Werner
Bahnhofstraße 33
04928 Plessa

Name : _____

Adresse: _____

PLZ/Ort: _____

Mein Publikumsliebling/Bild-Nr.: _____

Als Dankeschön verlosen wir mehrere Sachpreise und Freikarten für Veranstaltungen der nächsten Saison !

Gasthaus Schäfer
Moorgeister
Der dickste Bauer
hat die
dünnsten Kartoffeln